

LA COMPÉTITION

La première édition du ELLES, challenge disc golf féminin de la FFFD, participation française au Women's Global Event (WGE), compétition internationale exclusivement féminine, se déroulera sur le parcours du parc omnisport Auvergne Rhône Alpes à BELLERIVE-SUR-ALLIER, VICHY, les 6 et 7 août 2022.

Le ELLES est une compétition PDGA C Tier, organisée par le club Tourne-disc, en collaboration avec la FFFD, la ligue ARA et avec l'aide du club des FADA. Elle pourra accueillir 72 joueuses maximum (inscriptions validées par paiement).

Les joueuses devront confirmer leur présence au QG au plus tard à 20h00 le vendredi 5 août. En cas d'arrivée tardive, un appel ou sms au TD est requis. Passé ce délai, les retardataires ne pourront pas jouer et ne seront pas remboursées des frais d'inscription.

L'organisateur se réserve le droit de modifier le parcours avant ou pendant l'événement en fonction de l'affluence, des conditions météorologiques, etc...

L'organisation de la compétition répond aux conditions d'organisation stipulées dans l'annexe 9 "Règlement des compétitions de Disc Golf" du règlement intérieur FFFD, puis du manuel compétition PDGA, et applique les dernières règles du jeu PDGA en vigueur.

Direction de Tournoi :

Directrice de Tournoi : Anne ACTIS PDGA #57287, 06.30.45.34.35
/ tournediscgolf@gmail.com

Co-Directrice de Tournoi : Aurélie ALBERT PDGA #123142, 06.25.62.33.49 /
auraoupa@gmail.com

Format :

La compétition se déroule sur 2 manches de 18 trous. (une le samedi, une le dimanche) en shot gun.

Toutes les catégories féminines seront ouvertes (à partir de 12 ans) puisque le tournoi donnera lieu à un classement mondial dans le cadre du WGE. Si vous avez un doute sur votre catégorie n'hésitez pas à nous contacter.

Carte de score :

DEUX cartes de score seront distribuées avec les packages. Chaque joueuse sera donc libre de prendre les scores pour tout le groupe. La première joueuse du groupe aura la charge de la notation de tout le groupe. Les joueuses sont invitées à signer la carte de score finale.

Dans le respect des règles PDGA, si une personne souhaite tenir une seconde carte de score, cela sera possible, mais seule la première carte de score sera à signer et à remettre.

Pour des raisons pratiques, nous invitons tous les groupes à tenir les scores sur Disc Golf Metrix, à la fois pour faciliter l'organisation de l'événement, mais aussi pour permettre aux personnes extérieures au tournoi de suivre l'événement.

Les cartes sont à remettre dès la fin du tour au QG dans un délai de maximum 30 min après la fin de la ronde.

Mort subite :

En cas d'égalité au terme des deux manches, la mort subite se jouera pour la première place, sur les trous 18, 1, et 2 puis "Closest to the pin" sur le trou 4.

Packages et récompenses :

Chaque participante recevra un package dont la valeur (prix de vente) sera égale à au moins 100% du Droit d'Inscription Net, soit 25€ pour les catégories amateurs dans le cadre de cette compétition.

Les récompenses : seront récompensées les trois premières de chaque catégorie comportant 3 joueuses ou plus.

Trophée : les gagnantes de chaque catégorie de plus de 3 joueuses recevront un trophée.

LES INSCRIPTIONS

Les inscriptions au tournoi se font sur Disc Golf Metrix <https://discgolfmetrix.com/2023888> .
La création d'un compte DG Metrix est obligatoire et gratuite.

Frais d'inscription :

Catégories adultes PRO: 35€

Catégories adultes AM : 25€

Catégories juniors : 20€

Titre temporaire : 10€ en plus des frais d'inscription, à demander au club organisateur.
JOINDRE vos coordonnées et un certificat médical de non contre-indication à la pratique du Disc Golf en compétition, avec le tampon du médecin où figure son numéro RPPS.

Vous trouverez le modèle de certificat médical de la FFFD à faire remplir par votre médecin tout en bas de ce livret joueur. Attention, veillez à faire remplir la partie DISC GOLF en compétition.

Ouverture des inscriptions :

Vendredi 6 Mai à 20:00

Fin de la phase d'inscription : Lundi 4 JUILLET 20:00

Date limite de demande d'une licence temporaire : Lundi 4 JUILLET à 20:00.

L'inscription n'est validée qu'après le paiement des droits d'inscription au club organisateur et avant la fin de la phase.

Les compétitrices fournissant une attestation de virement ou la copie d'un chèque avec attestation sur l'honneur, seront considérées comme ayant réglé.

Au 4 JUILLET, la DT sera fixée sur le nombre d'inscrites à son tournoi et pourra engager des frais liés à l'organisation ou aux packages en connaissance de cause. Les participantes ne pourront alors plus être remboursées en cas d'annulation.

REGLEMENT DE L'INSCRIPTION

Paiement des inscriptions par virement bancaire :

IBAN : FR76 1027 8116 3800 0200 4650 110

BIC : CMCIFR2A / code banque:10278 / Guichet 11638

Banque : CCM BEAUMONT

Libellé : ELLES 2022 - Nom Prénom

Il est possible de faire parvenir, à l'organisateur, un avis de virement.

Paiement des inscriptions par chèque à l'ordre : LES TOURNE-DISC

à envoyer à: LES TOURNE-DISC ,

Chez Mr CAVA Alexis

8 rue Guy de maupassant

63430 pont du château

Il est possible de faire parvenir, à l'organisateur, une copie du chèque et une attestation sur l'honneur d'envoi du chèque.

PROGRAMME

Vendredi 5 août :

Parcours disponible pour reconnaissance.

14h – Ouverture du QG - inscriptions et packages.

20h – Fermeture du QG.

Samedi 6 août :

08h – Player meeting

08h40 – Départ shotgun 1ère manche.

13h – Repas

14h30 – Clinic avec Natalie HOLLOKOI

Dimanche 7 août :

08h30 – Départ shotgun pour la 2e manche.

13h - Repas

14h - Remise des prix

14h30 – Pour celles qui le souhaitent une ronde en double, sans enjeu, juste pour le fun !!

Le birdie ladie sera proposé : sera récompensée la joueuse qui aura fait le plus de birdies au terme des deux manches.

REPAS ET HEBERGEMENT

Hébergements : 30 lits seront disponibles au centre omnisport pour le week-end

Des repas au self seront proposés les midi (cf tarif ci dessous).

Tarifs (par personne):

CHOIX A (pension complète de vendredi soir à dimanche midi) : 100€

(2 nuits, 2 petits déjeuners, 2 déjeuners, 2 dîners)

CHOIX B : (pension complète de samedi midi à dimanche midi) : 60€

(1 nuit, 1 petit déjeuner, 2 déjeuners, 1 dîner)

CHOIX C :(repas seulement) 26€

(2 déjeuners: samedi midi et dimanche midi)

Des chambres multiples nous ont été allouées pour le week-end, autant que faire se peut nous tiendrons compte de vos préférences pour la répartition des lits en fonction des disponibilités.

Vous pourrez les notifier en commentaire de votre inscription et nous préciser s'il y a des accompagnants.

ELLES- Challenge Féminin

Centre omnisports de Vichy-bellerive - Fous allier Discgolf Association



TROU	1	2	3	4	5	6	7	8	9	10	11	12	13	14	15	16	17	18	TOTAL
PAR	3	3	3	3	4	3	3	3	4	3	3	3	3	3	3	3	4	3	57
DIST.	125	110	71	85	131	106	58	115	157	80	106	69	97	120	84	86	160	90	1850

VICHY
SPORT

1

PARCOURS -Elles – Challenge Féminin 2022

PAR 3

125 m 410ft



VICHY
SPORT

FADA
VICHY

Fada.discgolf@gmail.com

2

PARCOURS -Elles – Challenge Féminin 2022

PAR 3

110 m 361ft

Départ
suivant

OB

OB

OB



VICHY
SPORT



Fada.discgolf@gmail.com



DISCGOLF
SOLUTION™
COURSES & EQUIPMENT

www.hole19.fr
HOLE 19
SOLUTIONS DISCGOLF

3

PARCOURS -Elles – Challenge Féminin 2022

PAR 3

71 m

233ft



 **VICHY**
SPORT

 FADA
VICHY

Fada.discgolf@gmail.com

4

PARCOURS -Elles – Challenge Féminin 2022

PAR 3

85 m

279ft



VICHY
SPORT



Fada.discgolf@gmail.com



DISC GOLF
SOLUTION™
COURSES & EQUIPMENT

www.hole19.fr
HOLE 19
SOLUTIONS DISC GOLF

5

PARCOURS -Elles – Challenge Féminin 2022

PAR 4

131 m 430ft



VICHY
SPORT



Fada.discgolf@gmail.com



**DISC GOLF
SOLUTION™**
COURSES & EQUIPMENT

www.hole19.fr
HOLE 19
SOLUTIONS DISC GOLF

6

PARCOURS -Elles – Challenge Féminin 2022

PAR 3

106 m 348ft

DÉPART
SUIVANT

OB

OB

OB



VICHY
SPORT



Fada.discgolf@gmail.com



DISCGOLF
SOLUTION™
COURSES & EQUIPMENT

www.hole19.fr
HOLE 19
SOLUTIONS DISCGOLF

7

PARCOURS -Elles – Challenge Féminin 2022

PAR 3

58 m

190ft

Départ
suivant



VICHY
SPORT



Fada.discgolf@gmail.com



DISCGOLF
SOLUTION™
COURSES & EQUIPMENT

www.hole19.fr
HOLE 19
SOLUTIONS DISCGOLF

8

PARCOURS -Elles – Challenge Féminin 2022

PAR 3

115 m 377ft

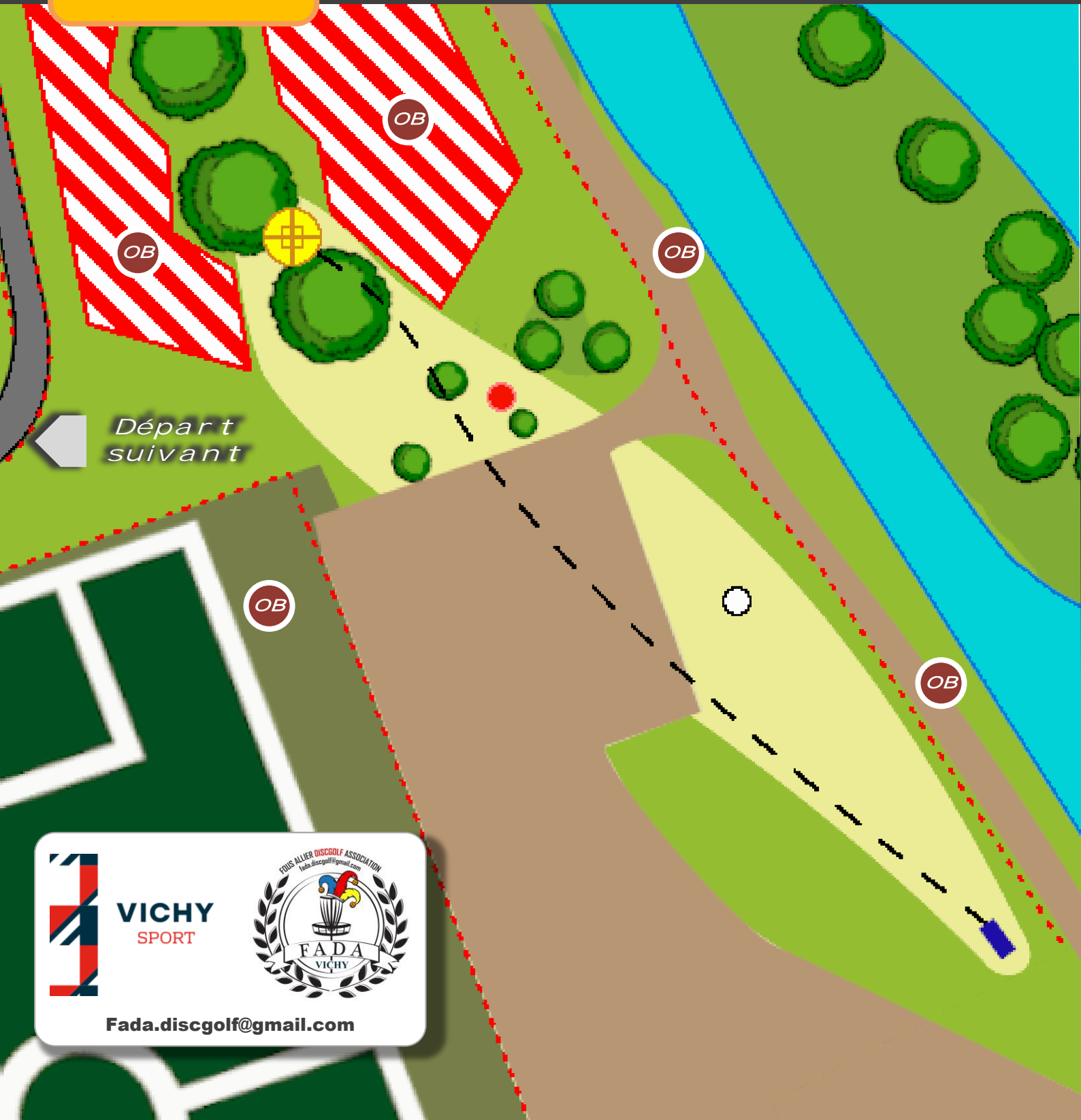

 **VICHY**
SPORT

 FADA
VICHY

Fada.discgolf@gmail.com

9

PARCOURS -Elles – Challenge Féminin 2022

PAR 4

157 m 515ft

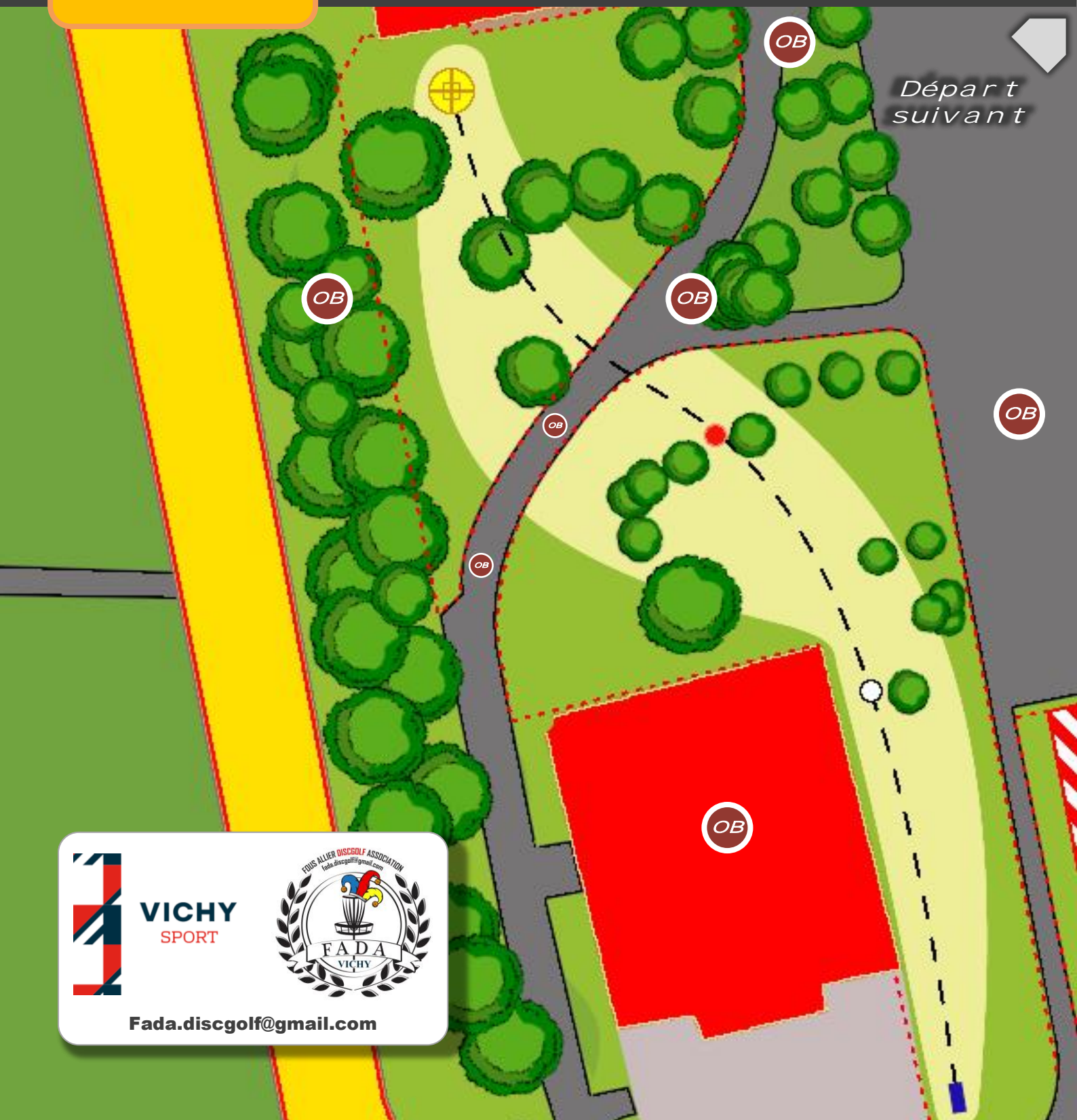

VICHY
SPORT



Fada.discgolf@gmail.com



DISC GOLF
SOLUTION
COURSES & EQUIPMENT

www.hole19.fr
HOLE 19
SOLUTIONS DISC GOLF

10

PARCOURS -Elles – Challenge Féminin 2022

PAR 3

80 m

262ft

Départ t
suivant



VICHY
SPORT



Fada.discgolf@gmail.com



DISC GOLF
SOLUTION™
COURSES & EQUIPMENT

www.hole19.fr
HOLE 19
SOLUTIONS DISC GOLF

11

PARCOURS -Elles – Challenge Féminin 2022

PAR 3

106 m 348ft



 **VICHY**
SPORT

 FADA
VICHY

FADA ALLIER DISC GOLF ASSOCIATION
fada.discgolf@gmail.com

Fada.discgolf@gmail.com

12

PARCOURS -Elles – Challenge Féminin 2022

PAR 3

69 m

226ft



VICHY
SPORT



Fada.discgolf@gmail.com



13

PARCOURS -Elles – Challenge Féminin 2022

PAR 3

97 m

348ft

OB

OB

Départ
suivant



OB

OB

OB

OB



VICHY
SPORT



FADA
VICHY

FADA ALLIER DISC GOLF ASSOCIATION
fada.discgolf@gmail.com

Fada.discgolf@gmail.com

14

PARCOURS -Elles – Challenge Féminin 2022

PAR 3

120 m 394ft



VICHY
SPORT



Fada.discgolf@gmail.com



DISC GOLF
SOLUTION™
COURSES & EQUIPMENT

www.hole19.fr
HOLE 19
SOLUTIONS DISC GOLF

15

PARCOURS -Elles – Challenge Féminin 2022

PAR 3

84 m

276ft

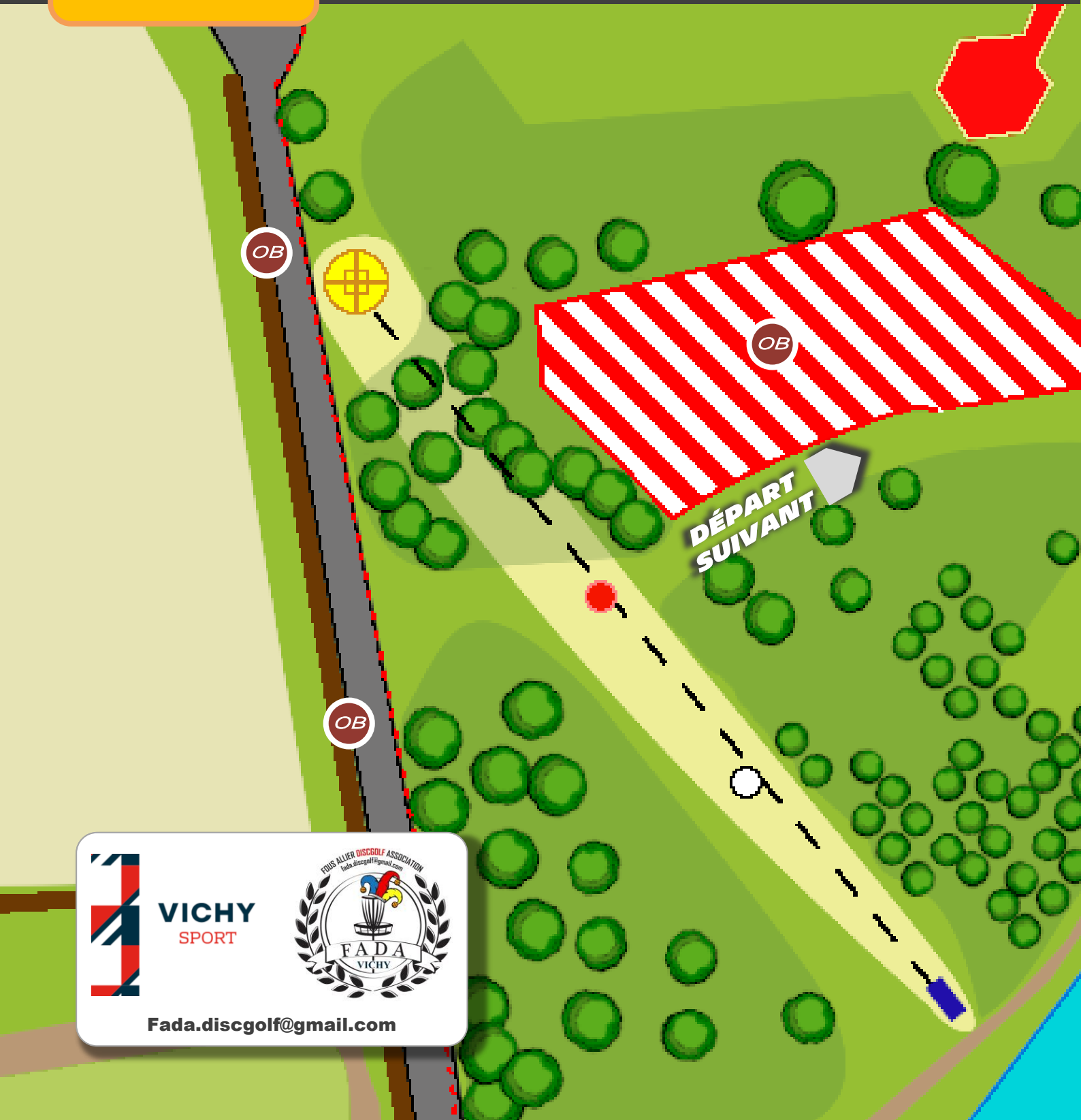

 **VICHY**
SPORT

 FADA
VICHY

Fada.discgolf@gmail.com

16

PARCOURS -Elles – Challenge Féminin 2022

PAR 3

86 m

282ft

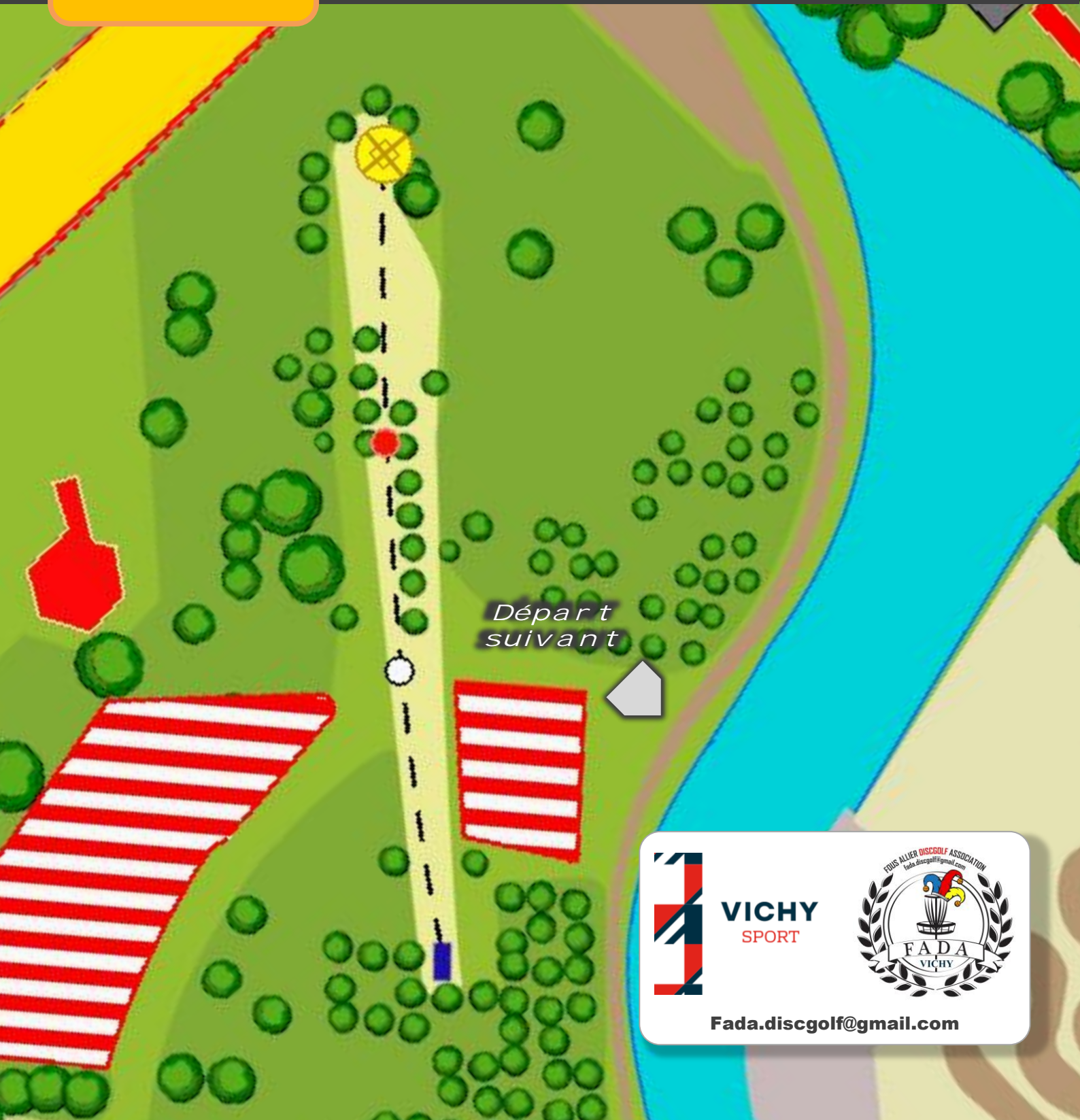

*Départ
suivant*



VICHY
SPORT



Fada.discgolf@gmail.com



**DISC GOLF
SOLUTION™**
COURSES & EQUIPMENT

www.hole19.fr
HOLE 19
SOLUTIONS DISC GOLF

17

PARCOURS -Elles – Challenge Féminin 2022

PAR 4

160 m 525ft

Départ
suivant



VICHY
SPORT



Fada.discgolf@gmail.com



DISCGOLF
SOLUTION™
COURSES & EQUIPMENT

www.hole19.fr
HOLE 19
SOLUTIONS DISCGOLF

18

PARCOURS -Elles – Challenge Féminin 2022

PAR 3

90 m

295ft



Départ
suivant



HAZARD



VICHY
SPORT



Fada.discgolf@gmail.com



DISC GOLF
SOLUTION™
COURSES & EQUIPMENT

www.hole19.fr
HOLE 19
SOLUTIONS DISC GOLF

Certificat Médical

Je soussigné(e) Docteur,
certifie avoir examiné ce jour Mr, Mme, Mlle,
né(e) le/...../....., et n'avoir constaté aucune contre-indication apparente à la
pratique des **activités sportives** : **en loisir**

en compétition

Nombre de cases cochées : ___

Fait à	Cachet du médecin (OBLIGATOIRE avec N° RPPS)	Signature	Date

De plus, je certifie avoir constaté ce jour que Mr, Mme, Mlle
..... ne présente ce jour aucune contre-indication
apparente à la pratique de :

Ultimate Frisbee

Disc Golf

Guts

Surclassé(e)

Surclassé(e)

Surclassé(e)

Pratique dans la catégorie immédiatement supérieure.

Doublement Surclassé(e)

Doublement Surclassé(e)

Doublement Surclassé(e)

Pratique dans la catégorie au-dessus de la catégorie immédiatement supérieure

Nombre de cases cochées : ___

Fait à	Cachet du médecin (OBLIGATOIRE avec N° RPPS)	Signature	Date

Les licenciés(es) souhaitant obtenir une licence avec surclassement ou intégrer le Pôle France doivent présenter un certificat de non contre-indication à la pratique sportive datant de moins d'un an.